



COMANDO POLIZIA LOCALE DI DOLCE'

Via Trento 698 – 37020 DOLCE' (VR)

☎ 045/7290070 – ☎ 045/5112160

🌐 www.comunedolce.it - ✉ polizialocale@comunedolce.it

**Polizia Locale
informa**

RITARGATURA CICLOMOTORI

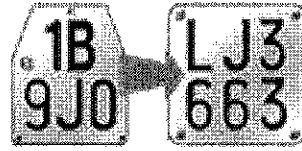

Anche i ciclomotori immessi in circolazione prima del 14 luglio 2006 dovranno essere muniti del certificato di circolazione e della targa. Sulla G.U. del 2 aprile 2011, n. 76 è pubblicato il decreto del ministero delle infrastrutture e trasporti del 2 febbraio 2011 che fissa i termini per le operazioni di rilascio, così come previsto dall'art. 14, comma 2 e 3, della legge 29 luglio 2010, n. 120, recante «Disposizioni in materia di sicurezza stradale».

La precedente normativa, infatti prevedeva la possibilità, per i proprietari di ciclomotori immatricolati prima del 14 luglio 2006, di circolare muniti:

1. del CIT – Contrassegno di idoneità tecnica (c.d. librettino), che riporta il numero di telaio e le caratteristiche costruttive del ciclomotore.
2. del Contrassegno di Identificazione del Ciclomotore (c.d. targhino), che identifica il responsabile della circolazione e non era in alcun modo legato al ciclomotore;

mentre, per i ciclomotori immatricolati dopo tale data, si era reso obbligatorio (art. 97 del decreto legislativo 30 aprile 1992, n. 285, recante «Nuovo codice della strada», così come modificato dall'art. 3, D.Lgs. 15 gennaio 2002, n. 9 e successive modifiche ed integrazioni) la sostituzione di questi documenti con

1. il CIC- certificato di circolazione, che oltre ai dati inseriti nel CIT contiene il numero di targa del veicolo e il nome del proprietario
2. la targa, che identifica l'intestatario del certificato di circolazione.

Per razionalizzare la presentazione delle domande da parte degli interessati e garantire quindi una gestione efficace ed efficiente da parte degli uffici competenti, il Ministero per le infrastrutture e trasporti ha stabilito che i proprietari dei ciclomotori muniti di contrassegno di identificazione la cui sequenza numerica inizia per

- «0», «1» e «2» dovranno richiedere la targa **entro il 1 giugno 2011** (60 gg dalla data di pubblicazione del d.m. del 2 febbraio 2011),
- «3», «4» e «5» potranno richiederla **entro il 31 luglio 2011** (120 gg dalla data di pubblicazione del decreto),
- «6», «7» e «8» **entro il 29 settembre 2011** (180 gg dalla data di pubblicazione del decreto),
- «9» e la cui sequenza alfanumerica inizia con la lettera «A» entro il 28 novembre 2011 (240 gg. dalla data di pubblicazione del decreto) e comunque non oltre il 12 febbraio 2012 (termine fissato dall'art.14, comma 3, della legge 29 luglio 2010, n. 120).

Il certificato di circolazione e la relativa targa sono rilasciati, contestualmente alla presentazione della domanda, dagli Uffici di motorizzazione civile e dalle imprese di consulenza automobilistica che hanno ottenuto l'abilitazione (D.m. del 15 maggio 2006 recante "Disposizioni applicative in materia di circolazione dei ciclomotori").



COMANDO POLIZIA LOCALE DI DOLCE'

Via Trento 698 – 37020 DOLCE' (VR)

☎ 045/7290070 – 📠 045/5112160

🌐 www.comunedolce.it - ✉ polizialocale@comunedolce.it

COSA FARE

La prima cosa da fare è munirsi del modulo per effettuare la domanda di reimmatricolazione, il cosiddetto **modello TT2118**, in via di distribuzione presso gli uffici della Motorizzazione Civile o i principali uffici postali. Al modello compilato vanno allegati i seguenti documenti:

- ricevuta di versamento di **9 euro** sul c/c n° 9001 intestato a: Dipartimento Trasporti Terrestri - Diritti - Roma - (per i diritti alla Motorizzazione Civile);
- ricevuta di versamento di **29,24 euro** sul c/c n° 4028 intestato a: Dipartimento dei Trasporti Terrestri - imposta di bollo - Roma - (per l'imposta di bollo per la reimmatricolazione);
- ricevuta di versamento di **12,92 euro** su c/c n° 121012 intestato: Sezione Tesoreria dello Stato di Viterbo - (per l'acquisto delle targhe del veicolo);
- per i dati personali delle persone fisiche è sufficiente la compilazione del modello **TT2118**; per le persone giuridiche è necessario autocertificare il numero di iscrizione alla Camera di Commercio della società, la sede, il tipo e la ragione sociale;
- certificato di idoneità tecnica in originale. Nel caso sia stato smarrito, sottratto, distrutto o deteriorato in modo da rendere illeggibile i dati tecnici, il rilascio del certificato di circolazione e della targa possono essere richiesti solo sottoponendo il ciclomotore a visita e prova presso una sede della Motorizzazione Civile;
- per i ciclomotori già circolanti in Paesi diversi dall'Italia e appartenenti all'Unione Europea, vanno allegati il documento di circolazione estero o la certificazione sostitutiva (se il documento è stato ritirato all'estero per esportazione) tradotto in lingua italiana e, inoltre, uno solo dei seguenti documenti: a) scheda tecnica integrativa, tradotta in italiano (rilasciata dal costruttore e sottoscritta dal legale rappresentante o da un ente privato estero autorizzato o dalla competente autorità pubblica estera (per i veicoli immatricolati nei Paesi entrati a far parte dell'Unione Europea dal 1° maggio 2004, cioè Cipro, Estonia, Lettonia, Lituania, Malta, Polonia, Repubblica Ceca, Slovacchia, Slovenia e Ungheria dovrà essere in ogni caso accertata la conformità alle direttive UE vigenti al momento della prima immatricolazione se avvenuta anteriormente al 1° maggio 2004); b) certificato di conformità del veicolo in originale o in fotocopia; c) attestazione del codice di omologazione rilasciata dal rappresentante in Italia del costruttore;
- per i ciclomotori già circolanti in Paesi diversi dall'Italia e non appartenenti all'Unione Europea, i veicoli devono innanzitutto rispondere alle norme vigenti in Italia. Va allegato il documento di circolazione o la certificazione sostitutiva legalizzata o apostillata secondo le vigenti disposizioni (l'apostilla è una certificazione che convalida per l'uso internazionale l'autenticità di un atto pubblico).

Se il richiedente è un persona fisica minorenni, l'istanza di reimmatricolazione deve essere sottoscritta dal genitore o dal tutore allegando la fotocopia di un documento di riconoscimento in corso di validità. Se il richiedente è un cittadino extracomunitario, deve esibire il permesso di soggiorno originale e in corso di validità e allegarne copia all'istanza.